

ハイウエー for Windows

年末調整システム

年末調整システムは、給与の支払者が年最後の給与支払をする際、年間給与総額を合計し、その給与の総額に対しての税額（年税額）を計算。その年税額と既に月々の給与の支払の際に源泉徴収をしてきた税額の合計額とを比較して過不足額を計算します。

上記の計算結果を基に源泉徴収簿や源泉徴収票を簡単に作成できます。

年末調整プログラムの概要

1. 源泉徴収票作成
源泉徴収票を出力します。
2. 源泉徴収簿作成
源泉徴収簿の様式で出力します。
3. 還付金金種別一覧表作成
年末調整過不足額の金種別枚数を従業員別に計算・出力します。
4. 年末調整一覧表作成
年末調整の結果を従業員別・部門小計・従業員合計で出力します。
5. 年末調整初期設定
年末調整に関する初期設定および年末調整用税額表の設定を行います。

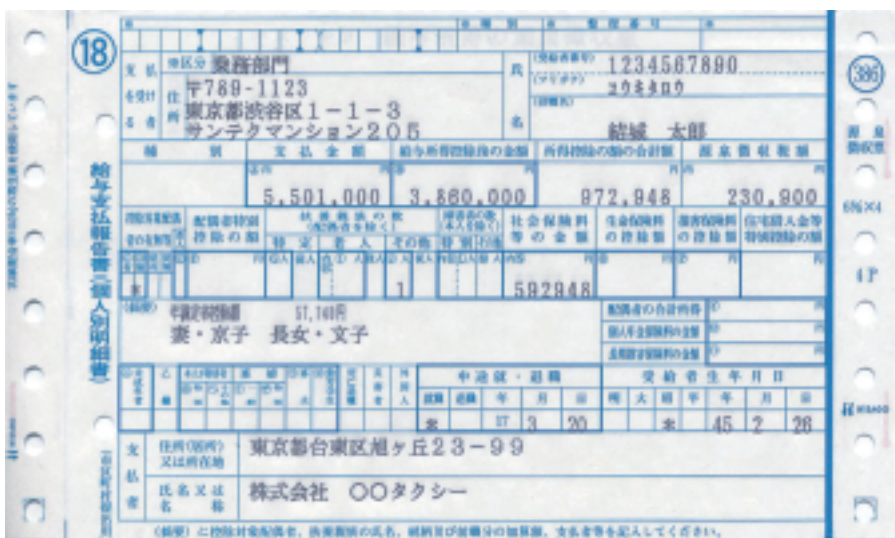

【源泉徴収票】

【所得税源泉徴収簿】

6. 年末調整データ変換
従業員データと給与データ・ファイルから年末調整用データを作成します。
7. 年末調整データ入力
従業員毎に年末調整を行い、年税額や過不足額を計算します。
8. 役職名台帳
源泉徴収票等に使用する役職名を登録します。
9. 年末調整データ更新
対象従業員のデータで更新対象年度の年末調整データを削除します。

業種別パッケージ・ソフトウェア開発

Soft 株式会社ユーキソフト

〒789-1301 高知県高岡郡中土佐町久礼2550-11
TEL.0889-52-2717 FAX.0889-52-3551
E-mail : support@yukisoft.co.jp
URL http : //www.yukisoft.co.jp