

# SSS エストリオ for Windows LPG対応版

**LPG売上処理** LPG売上データを新規に入力したり、入力済売上データの更新や削除を行います。

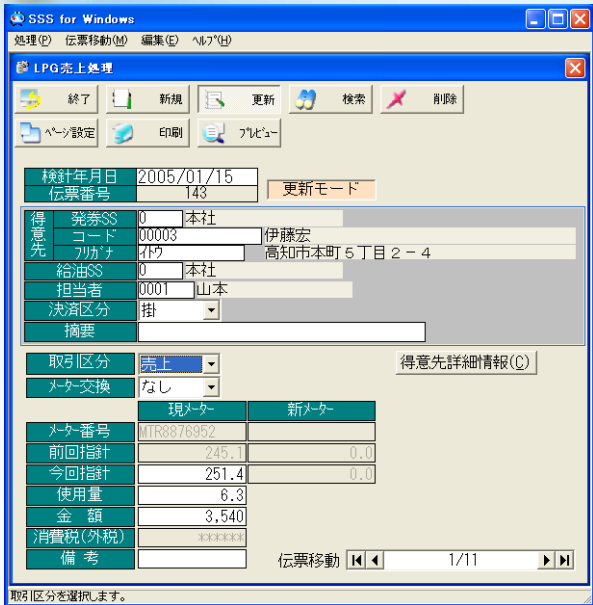

**LPG得意先台帳** LPG得意先を新しく登録したり登録済の得意先の更新を行います。



## 請求書発行

請求書において、ガソリン・軽油・灯油等の一般商品と共にLPGの検針データを反映した内容を出力します。(請求書用紙はレーザープリンタ用としてオリジナル用紙・ヒサゴ用紙・汎用カット紙、ドット・プリンタ用として複写式オリジナル用紙の4分類12種類に対応)

〒 781-0002  
高知市本町5丁目2-4

伊藤宏 様

00003-00000000196

前月御請求額	当月御入金額	調整額	差引繰越額
31,562	0	0	31,562

月/日	SS	車番	商品名	税区	数量	単価	金額	備考
08/15	0		LPG 前回238.8今回245.1	外	6.30		3,540	
								**** 課税対象額 ****
								**** 消費税 ****
								177

### 御 請 求 書

発行 2001年08月28日 No. 27  
〇〇石油特約店  
満タン石油 有限会社  
代表取締役 青木 太郎  
〒110-0000 東京都台東区旭ヶ丘2-3-99  
本社 TEL 03-1111-7777  
中野営業所 TEL 03-2222-8888

<取引銀行>〇〇銀行 台東支店 (普通) 0123456  
□□銀行 杉並支店 (普通) 0999999

締日 2001年08月20日 集金予定日 20 ページ 1 / 1

税 表	消 費 税	税 込	当月御請求額
3,540	177	3,717	35,279

**3枚目** 検針請求・領収書

**2枚目** 検針配送納品書

**1枚目** 検針容器授受票

**LPG検針・配送伝票**  
LPG検針・配送伝票は専用検針票  
・汎用紙の2分類4種類に対応

業種別パッケージ・ソフトウェア開発

**Soft** 株式会社ユーキソフト



### LPG 配送予測一覧表

配送サイクルにより、次回配送予定日を出力します。  
(配送サイクルは直接入力と自動計算方式があります)

検索条件  
 発券SS 全営業所 得意先 先頭の得意先から 期間  
 ~ 最後の得意先まで  
 地区 検針予定日 順路

発券SS	得意先コード	フリガナ	得意先名	住所	電話番号	地区	順路	検針予定	設置容器	交換本数	配送サイ	前回配送日	次回配送予定日
0 本社	00003	伊	伊藤宏	高知市本町5丁目2-4	0888-01-5656	005 本町5丁目	20	15	2K * 1	0	25	2000/02/03	2000/02/28
0 本社	00005	森	森田誠一	高知市本町2丁目5-6	0888-01-9387	002 本町2丁目	31	15	2K * 1	1	29	2000/03/01	2000/03/30

※上記は画面表示例ですが、印刷も可能です。



### LPG 容器明細表

容器の情報および各容器毎の配送状況を出力します。

検索条件  
 容器番号 容器容量 製造番号 期間指定なし  
 ~ ~ ~ ~

容器番号 DRY0288911 容器容量 2K 製造番号 DRY0288911 製造年月日  
 購入年月日 検査年月日 充填期限 破棄年月日

営業所名	得意先コード	フリガナ	得意先名	配送年月日	帰着年月日
▶ 本社	00005	森	森田誠一	1999/11/28	2000/01/05
本社	00005	森	森田誠一	2000/03/01	

LPG容器明細表の明細データです。

※上記は画面表示例ですが、印刷も可能です。



### LPG 容器所在一覧表

最終的な容器の所在を出力します。

検索条件  
 容器番号 容器容量 製造番号 期間指定なし  
 ~ ~ ~ ~

容器番号	容量	製造番号	製造年月日	購入年月日	検査年月日	充填期限	破棄年月	営業	コード	フリガ	得意先名	配送年月日	帰着年月日
▶ DRY0288910	2K	DRY0288910						本社	00003	伊	伊藤宏	1999/11/01	1999/12/03
DRY0288911	2K	DRY0288911						本社	00005	森	森田誠一	2000/03/01	
DRY0288912	2K	DRY0288912						本社	00003	伊	伊藤宏	2000/02/03	
DRY0288913	2K	DRY0288913						本社	00005	森	森田誠一	2000/01/06	2000/02/05
DRY0288914	2K	DRY0288914						本社	00005	森	森田誠一	2000/02/05	2000/03/01
DRY0288915	2K	DRY0288915											
HIT1578022	1.5K	HIT1578022						本社	00003	伊	伊藤宏	2000/01/05	2000/02/03
HIT1578023	1.5K	HIT1578023											

LPG容器所在一覧表の明細データです。

※上記は画面表示例ですが、印刷も可能です。

業種別パッケージ・ソフトウェア開発

**Soft** 株式会社ユーキソフト

〒789-1301 高知県高岡郡中土佐町久礼2550-11  
 TEL.0889-52-2717 FAX.0889-52-3551  
 E-mail : support@yukisoft.co.jp  
 URL https://www.yukisoft.co.jp/